



Parcela con casa para reformar entre Pollensa y Alcudia

Nº.Inm.	S11934
Código postal	07460
Lugar	Pollensa
Situación de la zona	Rural
Superficie habitable	aprox. 104 m ²
Superficie útil	aprox. 104 m ²
Superficie construida	aprox. 104 m ²
Superficie de la parcela	aprox. 14.133 m ²
Precio de compra	595.000,00 €

Descripción

Entre Pollensa, Puerto Pollensa y Alcudia se encuentra esta propiedad de aprox. 14.100 m² en una zona muy tranquila con espectaculares vistas a la sierra de Tramuntana. La casa existente de aproximadamente 104 m² fue construida en 1966 y puede ser renovada, ampliada y modernizada. El solar tiene agua y electricidad y la parcela está completamente rodeada por un muro de piedra. Un pequeño camino rural da acceso a la propiedad con su propia entrada.







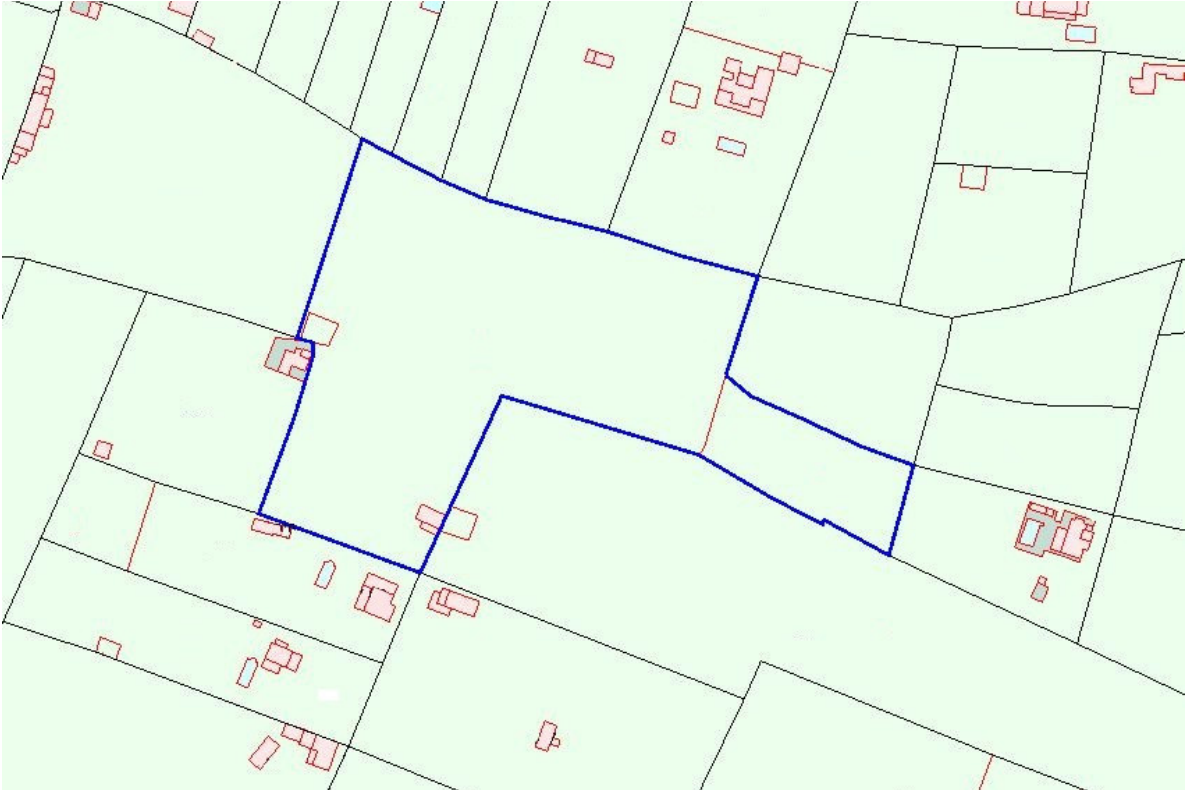

Su Persona de Contacto

Señor

baugrundmallorca.com - Eine Marke der Dressler & Partner

C./ Isaac Peral, 8

07157 Puerto de Andratx

Teléfono:+34 871 186 500

info@baugrundmallorca.com

www.baugrundmallorca.com